

Динамика задолженности **за покупку** на ОРЭМ в 2019-2020гг. на 31.05.2020г.

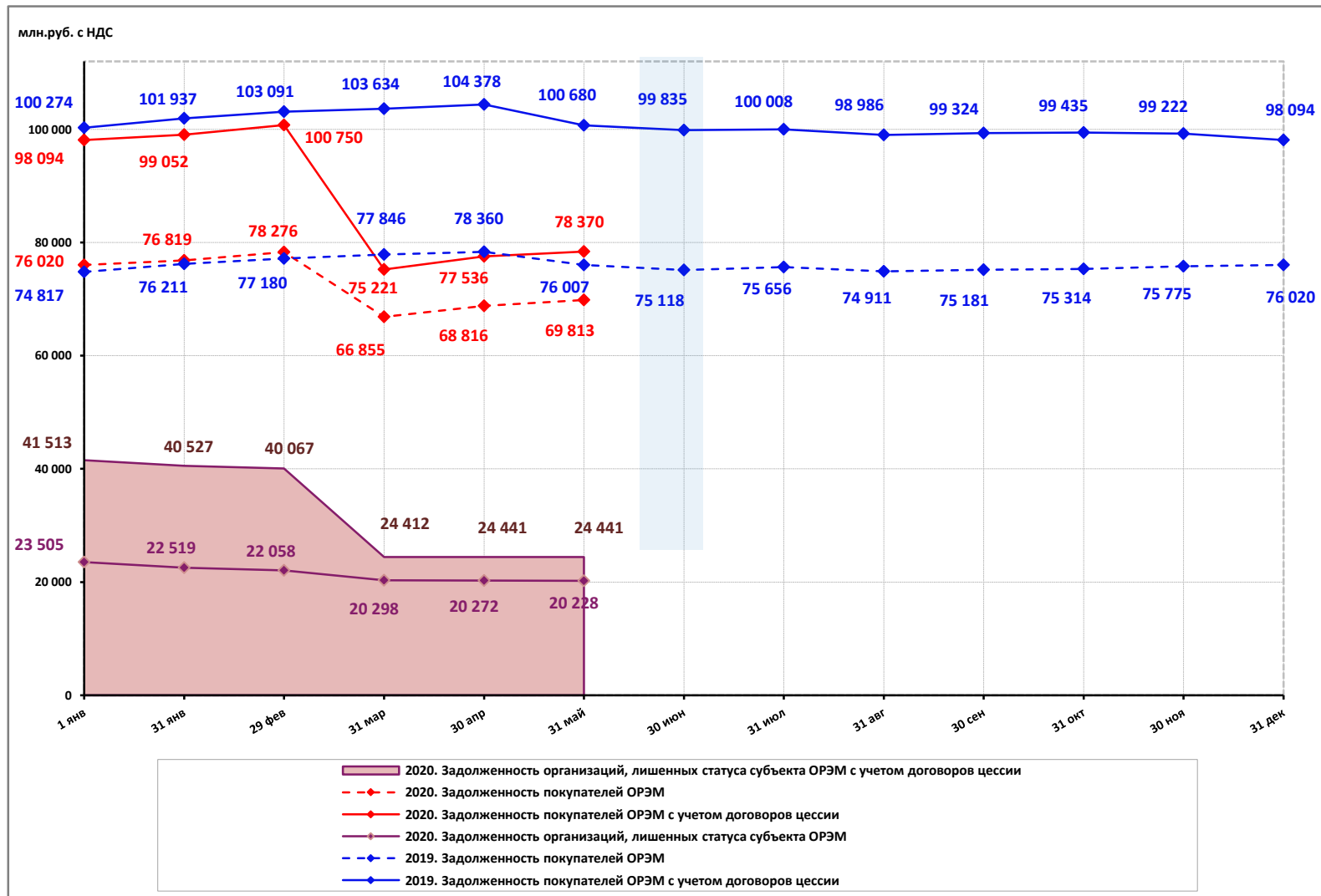

	Уровень расчетов на ОРЭМ за период с учетом договоров цессии, %	Прирост/снижение задолженности, млрд.руб.
Январь - декабрь 2019	99,92	-2,18
Январь - май 2019	99,94	0,41
Январь 2020	99,00	0,96
Февраль 2020	98,92	1,70
Март 2020	99,52	-25,53
Апрель 2020	98,73	2,31
Май 2020	99,48	0,83
Январь - май 2020	99,13	-19,72

Структура расчетов на ОРЭМ в 2019 - 2020 гг. по федеральным округам

Федеральный округ	Задолженность на: млн. руб.		Прирост(+) снижение(-) задолженности с 01.01.2020 по 31.05.2020, млн. руб.	Уровень расчетов на ОРЭМ за период с учетом договоров цессии, %:		
	01.01.2020	31.05.2020		с 01.01.2020 по 31.05.2020	с 01.01.2019 по 31.05.2019	Май 2020
Центральный ФО	13 836,40	3 012,48	-10 823,92	99,92	100,01	99,99
Южный ФО	6 947,85	7 683,66	735,81	98,47	99,47	106,89
Северо-западный ФО	8 215,34	670,24	-7 545,09	100,03	100,14	100,00
Дальневосточный ФО	1 525,11	368,29	-1 156,82	99,25	100,01	101,86
Сибирский ФО	1 345,48	932,63	-412,86	99,91	100,14	99,72
Уральский ФО	135,10	49,82	-85,28	100,13	106,96	100,00
Приволжский ФО	1 794,63	18,36	-1 776,27	99,99	100,00	99,92
Северо-Кавказский ФО	64 293,91	65 634,60	1 340,69	65,71	72,17	50,01
ОРЭМ итого	98 093,82	78 370,07	-19 723,75	99,13	99,94	99,48
ОРЭМ без ГП ДЗО ПАО «Россети»*	52 787,09	32 363,55	-20 423,53	99,77	100,44	100,46

Задолженность на ОРЭМ на **31.05.2020** составляет **78 370** млн. руб. с НДС.

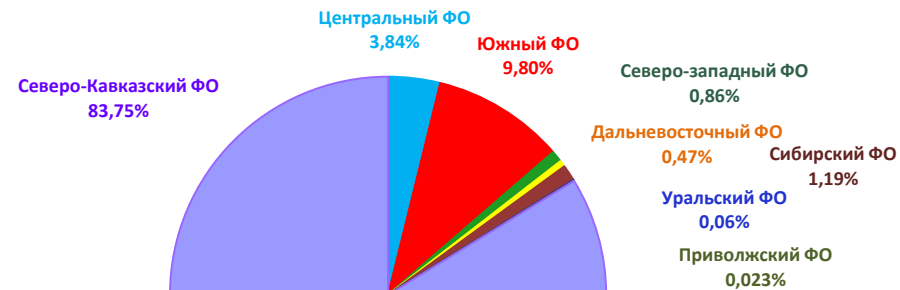

Динамика и структура задолженности покупателей на РРЭ в 2019-2020гг.

Прирост/снижение задолженности		
в 2020 году	28,7	млрд.рублей
в 2019 году	35,8	млрд.рублей

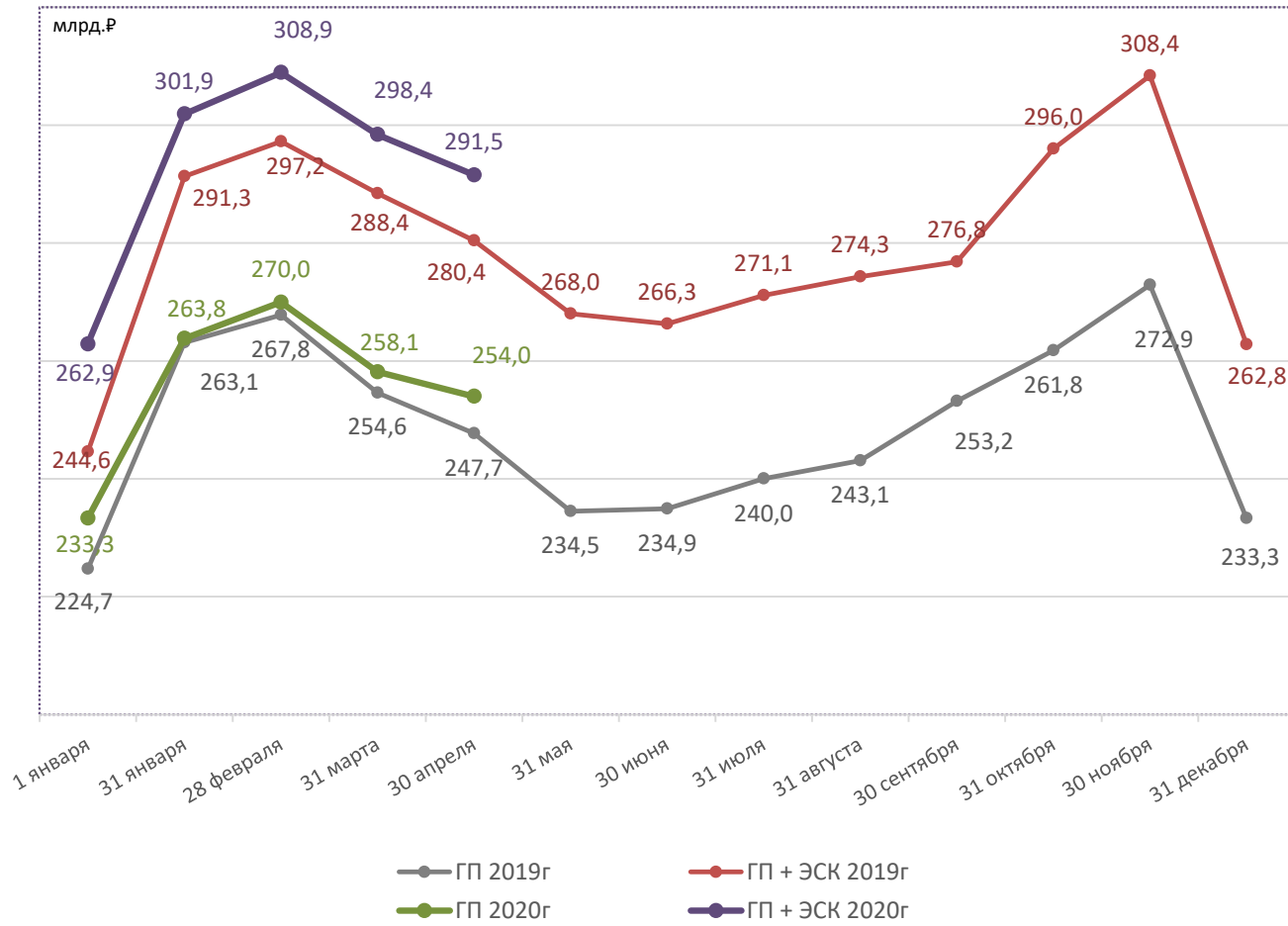

Структура дебиторской задолженности на 30.04.20г.

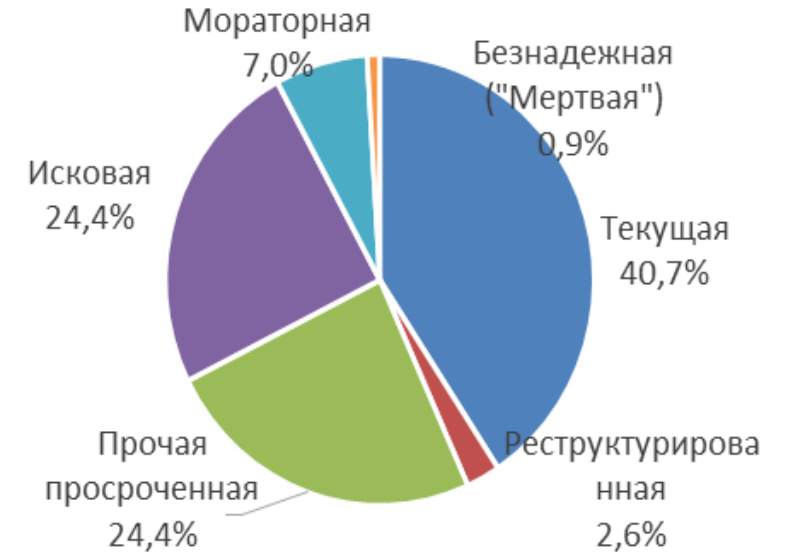

Период	Уровень расчетов на РРЭ, %		Сравнение уровней расчетов
	2020 год	2019 год	
Январь	87,6%	85,0%	2,6%
Февраль	96,5%	97,9%	-1,4%
Март	103,1%	102,4%	0,7%
Апрель	102,5%	102,7%	-0,2%
Январь-Апрель	97,2%	96,8%	0,4%
Январь-Апрель без ГП ДЗО МРСК СК	97,4%	97,0%	0,4%

Структура задолженности на РРЭ в 2020 году по группам потребителей

Группа потребителей	Среднемесячная ТП, млрд.₽ (2020/2019)		Уровень расчетов, % (2020/2019)		Прирост / снижение задолженности, млрд.₽ (2020/2019)		в т.ч. списано, млрд.₽ (2020/2019)		Относительный прирост (2020/2019)		Задолженность на 30.04, млрд.₽ (2020/2019)	
Промышленные потребители	100,8	100,8	97,7%	96,2%	5,2	14,8	4,2	0,4	0,1	0,1	58,6	58,8
Непромышленные потребители	130,7	131,4	97,0%	96,5%	14,5	16,5	1,1	1,7	0,1	0,1	152,0	142,9
Бюджетные потребители	21,7	22,3	104,7%	102,1%	-4,0	-2,0	-0,1	0,1	-0,2	-0,1	10,2	17,7
Сельхозтоваропроизводители	7,0	6,8	99,5%	99,8%	0,1	-0,1	0,0	0,1	0,0	0,0	3,3	3,0
Население	40,6	38,7	91,8%	95,4%	12,9	6,7	0,4	0,5	0,3	0,2	67,5	58,0
Всего	300,7	299,9	97,2%	96,8%	28,7	35,8	5,6	3,0	0,1	0,1	291,5	280,4

Структура среднемесячной ТП на 30.04.2020

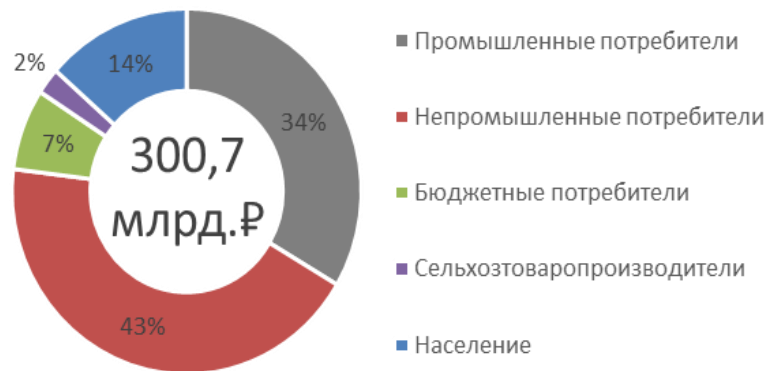

Структура задолженности на 30.04.2020

